

# PROFIL PERUSAHAAN



**PT TRANSKON JAYA Tbk**  
*Light Vehicle, Light Bus & Truck Manhaul, 4x4 & 4x2 Rental*

Jl. Mulawarman No.21 RT.23, Manggar, Balikpapan Timur, Kota Balikpapan, Kal-Tim, Indonesia

# DAFTAR ISI

---

VISI MISI	02
TENTANG KAMI	03
STRUKTUR ORGANISASI TRJA	04
SPEKIFIKASI MINE-PREP TRANSKON	05
PRODUK KAMI	06
KENDARAAN RENTAL	08
KLIEN KAMI	09
PETA SEBARAN	10
SERTIFIKAT ISO	12
ULASAN KLIEN	13
PENGHARGAAN	18
TRANSKON - TRAINING CENTER	19
TANGGUNG JAWAB SOSIAL PERUSAHAAN	20
HUBUNGI KAMI	21
SOSIAL MEDIA	21

# VISI MISI



## VISI

Menjadi perusahaan penyedia jasa penyewaan kendaraan LV terpercaya serta memberikan nilai tambah bagi seluruh stakeholders.



## MISI

- Menyediakan dan mewujudkan lingkungan kerja yang aman dan sehat serta kondisi lingkungan yang mendukung pengembangan usaha Perseroan;
- Melaksanakan aktivitas usaha secara profesional dan terbuka dengan menerapkan sistem manajemen sesuai dengan standar yang telah ditetapkan;
- Memberikan nilai tambah kepada pelanggan dengan cara mengidentifikasi, memonitor dan merespon seluruh kebutuhan, keinginan atau harapan serta menjaga tingkat kepuasan pelanggan.
- Menetapkan ukuran sasaran kerja dan mengupayakan peningkatan kualitas jasa pekerjaan Perseroan secara berkesinambungan melalui pengkajian dan peningkatan efektifitas, kualitas dan kinerja.

PT Transkon Jaya Tbk adalah perusahaan spesialis rental kendaraan yang menyediakan layanan armada 4x4 dan 4x2 dengan spesifikasi terbaik, optimal, serta berstandar keselamatan internasional, yang berbasis di Balikpapan, Kalimantan Timur. Selain itu, perusahaan juga menghadirkan solusi mobilitas modern melalui penyewaan kendaraan Electric Vehicle (EV), SUV, dan City Car untuk memenuhi kebutuhan operasional yang lebih ramah lingkungan, fleksibel, dan efisien.

# TENTANG KAMI

PT Transkon Jaya Tbk menyediakan berbagai layanan armada di antaranya:

- Rental LV 4x4 & 4x2, Electric Vehicle (EV), SUV, dan City Car.
- Kendaraan khusus seperti H/Duty Trays & Service Bodies, Lube Units, Ambulans, Unit Rescue & Water Tank.
- Bis & Truk Kecil.

PT Transkon Jaya Tbk telah beroperasi di beberapa pulau, di antaranya Kalimantan, Sumatera, Sulawesi, Nusa Tenggara Barat, Maluku, dan Jawa. Perusahaan juga telah mendirikan lebih dari 60 fasilitas bengkel dengan total luasan lebih dari 10.000 m<sup>2</sup> di lebih dari 40 lokasi berbeda untuk mendukung operasional rental armada yang mencapai sekitar 3.000 unit pada tahun 2023. Hingga saat ini, perusahaan memiliki lebih dari 400 tenaga mekanik profesional

## IKHTISAR

- PT Transkon Jaya Tbk telah beroperasi sejak 2002, dan telah berfokus untuk membangun bisnis rental LV sejak tahun 2006.
- PT Transkon Jaya Tbk saat ini telah mapan di industri rental LV. dengan tingkat pertumbuhan 15-20% per tahunnya
- Lebih dari 600 karyawan untuk mendukung pelayanan terbaik di operasional dan manajemen armada.
- Armada LV lebih dari 3000 kendaraan.
- Ketersediaan armada secara konsisten mencapai angka 95-98%
- Mampu mengakomodasi kebutuhan klien baik kecil sedang maupun besar.
- Lebih dari Rp 100M investasi di spare parts, tools & equipment lainnya yang dibutuhkan di 64 site.



**MINING TOUGH, CITY SMOOTH**  
*Your Trusted Vehicle Rental*

# STRUKTUR ORGANISASI TRJA

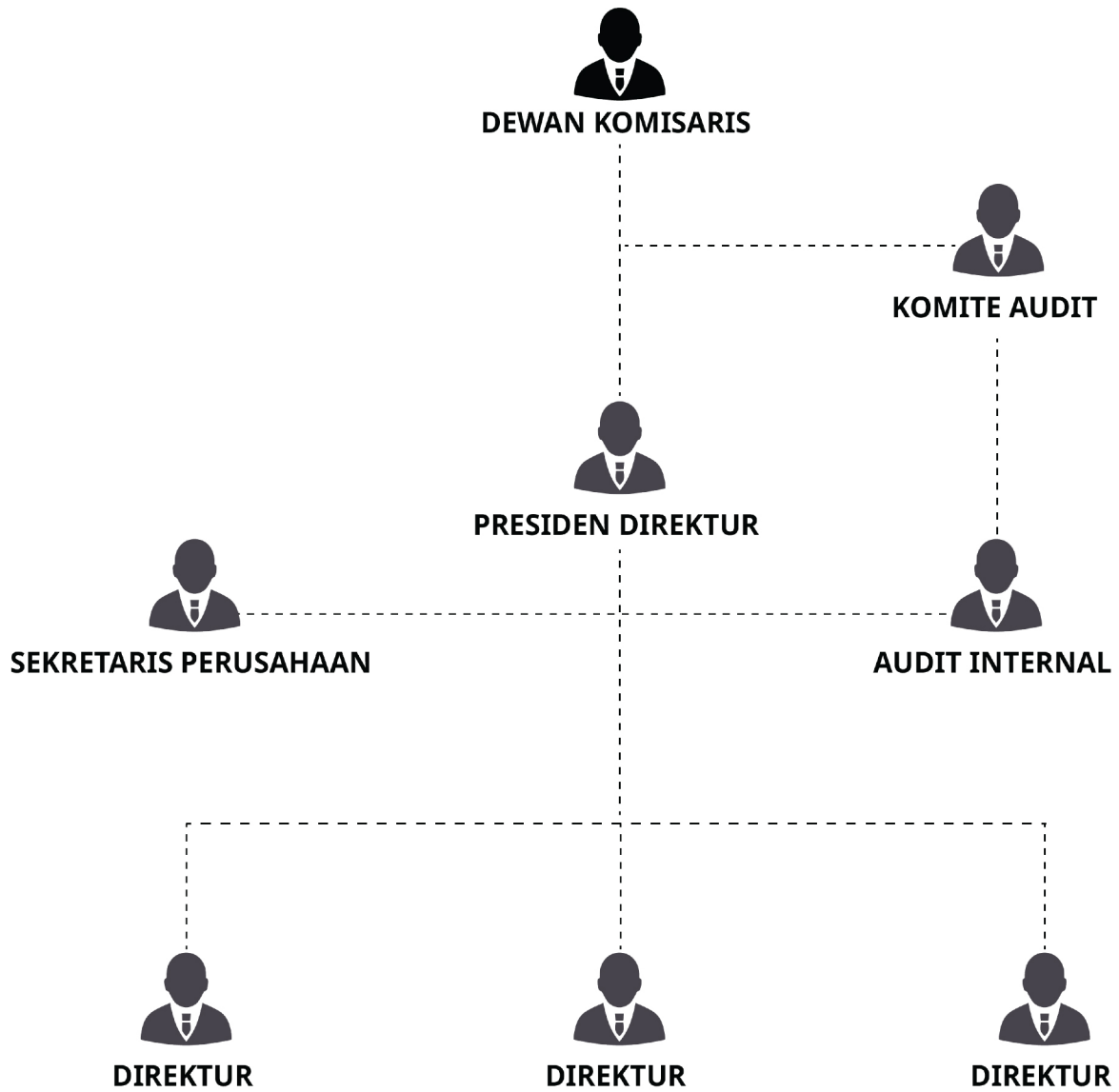

# SPESIFIKASI MINE-PREP TRANSKON

## Light Vehicle Full Mining Spec



### Body & Underside

- Tray Liner
- Front & Rear Tow Hooks

### Interior & Engine

- Fire Extinguisher
- Safety Triangle
- First Aid Kit
- Racor Primary Fuel Filter
- Seat Covers & Floor Covers
- ROPS 4 Pin

### Exterior

1. High level Mining Lights, Strobe, Reverse Alarm (LED Lights)
  2. Sports Bar (with Cargo Barrier)
  3. Rear Bar
  4. Reflective Stripe
  5. Buggy Whip
  6. Heavy Duty Suspension
  7. Off road Tyres
  8. Bull Bar (air Bag Certified)
  9. Modified Inner Guard (from Plastic to Steel Plat)
1. Snorkle (optional)
  2. Fog Lamp (optional)

## Light Vehicle Standard Mining Spec

### Body & Underside

- Tray Liner
- Front & Rear Tow Hooks

### Interior & Engine

- Fire Extinguisher
- Safety Triangle
- First Aid Kit
- Racor Primary Fuel Filter
- Seat Covers & Floor Covers

### Exterior

1. High level Mining Lights, Strobe, Reverse Alarm (LED Lights)
  2. Sports Bar (with Cargo Barrier)
  3. Rear Bar
  4. Reflective Stripe
  5. Buggy Whip
  6. Heavy Duty Suspension
  7. Off road Tyres
  8. Front local Bull Bar
  9. Modified Inner Guard (from Plastic to Steel Plat)
1. Fog Lamp (Optional)



# PRODUK KAMI

## ROPS 4 Point Double Cabin



## ROPS 6 Point



# PRODUK KAMI

## UNIT MODIFIKASI DOUBLE & SINGLE CABIN

Untuk mendukung operasi pelanggan kami di lokasi, kami dapat menyiapkan kendaraan Double Cabin atau Single Cabin untuk Service Unit, Palfinger Crane, Heavy Duty Tray, Drop Side Tray, dan Rescue Unit dan yang terbaru Electrical Vehicle. Kami Juga support beberapa kendaraan kota untuk menunjang operasional perusahaan klien kami.

### SPECIAL VEHICLE



Drop Side Tray



Pump Crew Unit



Fire Fighter Unit



Service Body Unit



Rescue Unit



Rescue Unit



Ambulance Unit



Medium Bus



Mini Manhaul



Bus Manhaul Unit

### RENTAL VEHICLE



Mitsubishi Triton 4x4 Double Cabin Standard Mining Spec



Mitsubishi Triton 4x4 Double Cabin Full Mining Spec



Toyota Hilux 4x4 Double Cabin Standard Mining Spec



Mitsubishi Pajero Standard Mining Spec



Toyota Fortuner Full Mining Spec

### CITY CAR



Toyota Innova Reborn



Toyota Avanza



Mitsubishi Xpander

### EV RENTAL



BYD M6



**"BUILT FOR THE MINE,  
READY FOR THE CITY."**

# KENDARAAN RENTAL



## TARGET PASAR

- Perusahaan-perusahaan Tambang yang telah mapan atau baru memulai.
- Kontraktor & Supplier pendukung industri pertambangan.
- Industri Perkebunan.
- Industri Minyak & Gas.
- Perusahaan Kontraktor Tambang dan Perusahaan Pemilik Pertambangan (Mining Contractor & Mining Owner), dealer alat berat/heavy duty, dealer manufacture, Perusahaan Pemilik Smelter, Pabrik Pengolahan Nikel, dan Industri lain di seluruh Indonesia

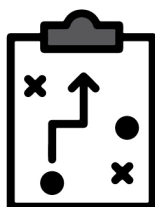

## STRATEGI

- Menyediakan Produk dan Layanan dengan Kualitas Terbaik di Industri Rental Kendaraan 4x4,
- Menyediakan management armada yang efektif
- Menyediakan menyediakan layanan terbaik sesuai dengan standar Safety, Reliability & Availability yang tinggi didalam industri rental LV.
- Membangun hubungan dan menjalin komunikasi yang baik dengan seluruh klien



## REFERENSI

Kinerja PT Transkon Jaya Tbk sebagai perusahaan yang mengkhususkan diri di rental kendaraan 4WD selama lebih dari 23 tahun dibuktikan dengan pertumbuhan perusahaan yang konsisten, kepuasan & kesetiaan klien, dan juga termasuk didalam salah satu perusahaan yang memiliki standard dan persyaratan internasional tertinggi dalam LV Safety, reliability dan availability, di Indonesia.

PT Transkon Jaya Tbk adalah perusahaan yang dapat memenuhi standar kualitas dan keselamatan yang diwajibkan oleh perusahaan internasional, hal ini dibuktikan dengan mampunya PT Transkon Jaya Tbk menjadi perusahaan penyedia LV di Indonesia yang memenuhi standar BHP Billiton worldwide Fatal Risk Control Policy (FRCP).

Saat ini PT Transkon Jaya Tbk menyediakan rental kendaraan ke lebih dari 80 perusahaan tambang juga oil & gas di seluruh Indonesia.

# KLIEN KAMI

## SEKTOR INDUSTRI KLIEN KAMI

Sebagai perusahaan penyewaan kendaraan LV, kami telah dan terus berekspansi bekerja sama dengan perusahaan berbagai sektor industri



## PELAYANAN KAMI

Sebagai perusahaan penyewaan kendaraan LV, kami berupaya memberikan pelayanan terhadap customer kami sebagai bentuk komitmen kami kepada customer agar tidak terjadi kerusakan yang lebih lama pada unit yang di sewa



\* Seluruh Unit PT Transkon Jaya Tbk dirawat hanya oleh PT Transkon Jaya Tbk  
 Transkon beroperasi di lebih 66 site tambang dengan workshop khusus untuk perawatan kendaraan Rental Transkon



# PETA SEBARAN UNIT

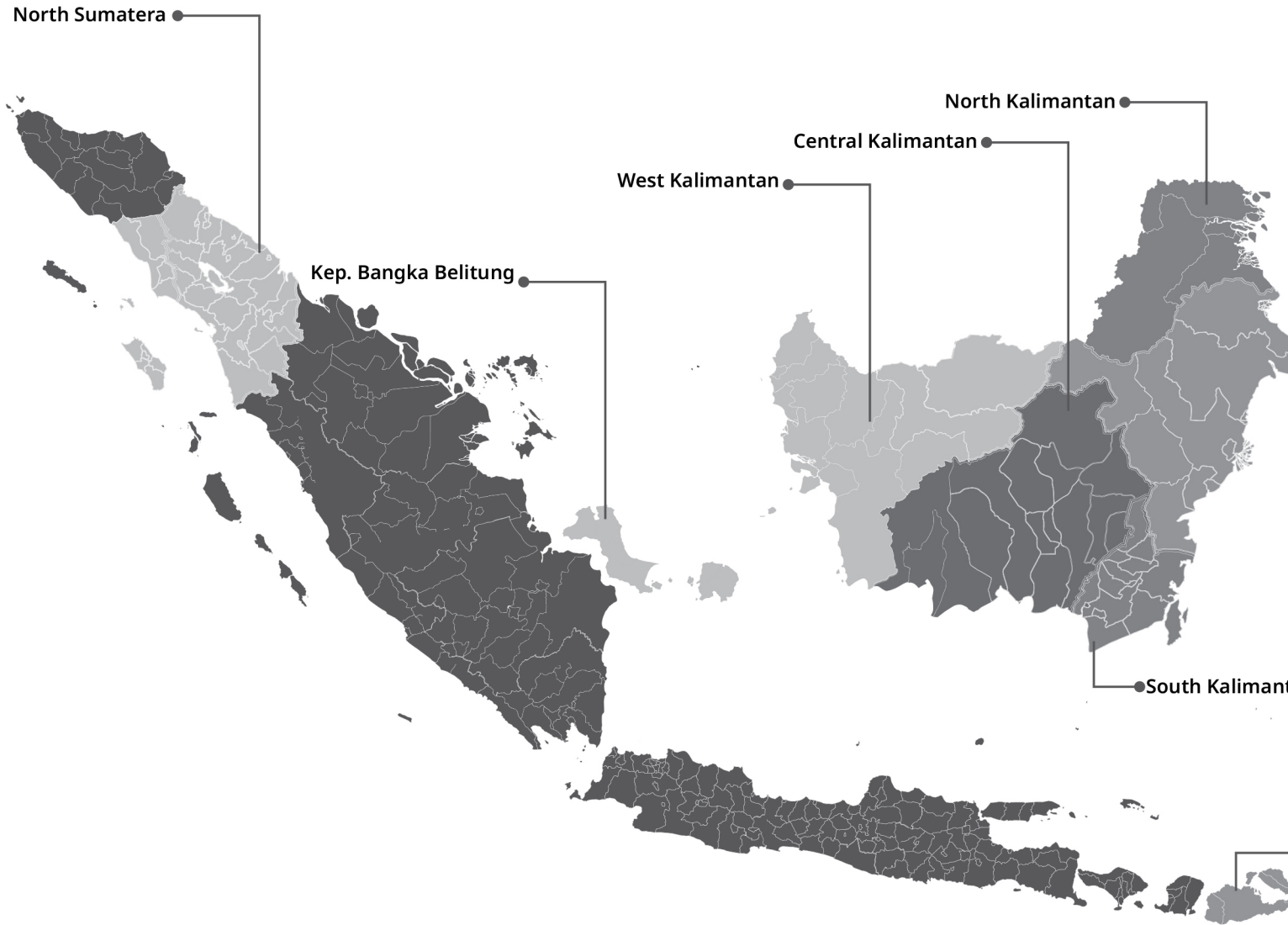

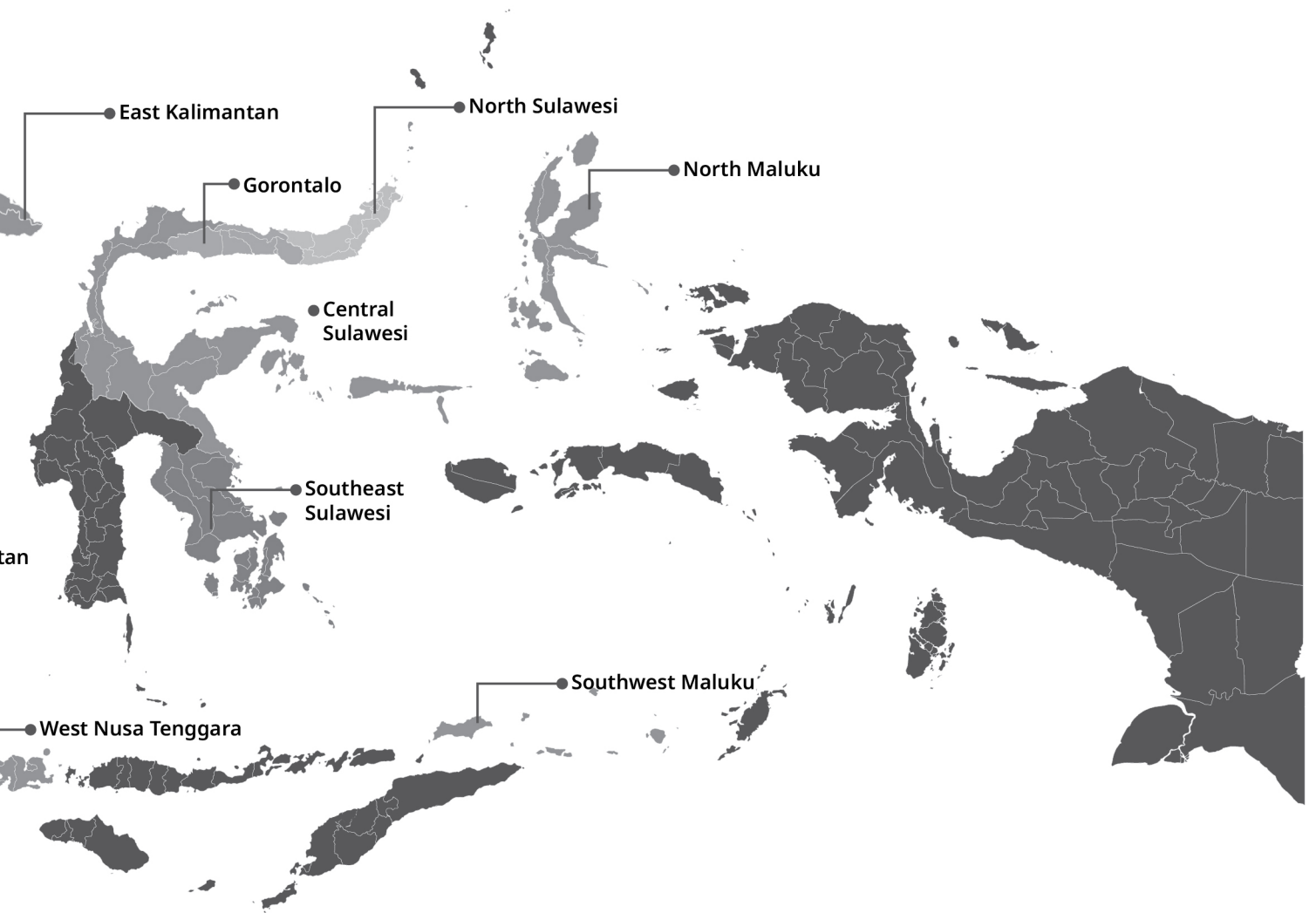

tan

● West Nusa Tenggara

● Southeast Sulawesi

● Central Sulawesi

● Gorontalo

● East Kalimantan

● North Sulawesi

● North Maluku

● Southwest Maluku



# SERTIFIKASI ISO



**Sertifikat ISO 9001 : 2015**  
Quality Management System



**Sertifikat ISO 45001 : 2018**  
Health and Safety Management System



**Sertifikat ISO 14001 : 2015**  
Environmental Management System





**Sertifikat ISO 37001 : 2016**  
Anti-Bribery Management System



**Sertifikat ISO 50001 : 2018**  
Energy Management System

# ULASAN KLIEN

## LIEBHERR

SUPPLIER EVALUATION				
PT. LIEBHERR INDONESIA PERKASA				
SUPPLIER No	10036	TIME PERIOD	July - December 2021	
VENDOR NAME	PT. TRANSKON JAYA (IDR)	CREATED DATE	01 March 2022	
CONTACT PERSON	Dewi	CREATED BY	Zainuddin	
CATEGORY	Rental	APPROVE BY	Ansye Viorina	
EVALUATION CATEGORY	SCORE	WEIGHT	SCORE X WEIGHT	REMARKS
Quality of Product & Service	4	15	0,6	
Price Validity	4	10	0,4	
Payment Term	3	10	0,3	Continue to TOP > 60 days
Servicing & Maintenance	3	15	0,5	
Ontime delivery	3	10	0,3	OTD target > 90%
Respond Inquiry	4	10	0,4	
Respond any complain	4	10	0,4	
Safety Issue	4	10	0,4	
Tax Compliant	4	5	0,2	
Administrasion Issue	4	5	0,2	
TOTAL SCORE			3,7	A
ACHIEVEMENTS			91%	
PTL ACHIEVEMENT TARGET 90%				
SCORE KEY	IMPROVEMENT			
4 / A = Very good	Continue to maintain existing achievements			
3 / B = Good				
2 / C = Fair				
1 / D = Poor				
<i>Note: If the supplier is 2 times successively not achieve the target, the supplier should be have the commitment letter and the status of the supplier will be lowered</i>				

# ULASAN KLIEN

BEK-F-PUR-008



## Evaluasi Suplier Form

### Penilaian Wajib

NO	PARAMETER	WEIGHT	POINT
1	<b>TECHNICAL</b> Kesesuaian barang atau jasa secara teknis, memenuhi aspek safety secara teknis, dokumen MSDS dan teknis lainnya.	Baik Sekali = 4	3
		Baik = 3	
		Cukup = 2	
		Buruk = 1	
2	<b>QUALITY</b> Kesesuaian antara harga dengan barang atau jasa yang diberikan supplier, kualitas produk, kualitas pengiriman, kualitas aspek	Baik Sekali = 4	3
		Baik = 3	
		Cukup = 2	
		Buruk = 1	
3	<b>RESPONSIVENESS</b> Responsif atau komunikasi positif dari vendor/ suplier, tanggapan keluhan/komplain. Negosiasi yang positif.	Baik Sekali = 4	3
		Baik = 3	
		Cukup = 2	
		Buruk = 1	
4	<b>DELIVERY TIME</b> Ketepatan waktu dalam mengirimkan barang/ sesuai estimasi waktu	Baik Sekali = 4	3
		Baik = 3	
		Cukup = 2	
		Buruk = 1	
5	<b>COST</b> Harga sesuai dan terbaik dengan barang atau jasa.	Baik Sekali = 4	3
		Baik = 3	
		Cukup = 2	
		Buruk = 1	
<b>TOTAL</b>			0

### Penilaian Tambahan

Sistem Manajemen Mutu		
6	Sistem Manajemen ISO 9001	ADA/TIDAK
7	Sistem Manajemen ISO 14001	ADA/TIDAK
8	Sistem Manajemen ISO 18001	ADA/TIDAK

Tanggal:

Acknowledged By

PT. TRANSKON JAYA  
Vendor/ Supplier/ Kontraktor

Prepared By

Gatot Ageng Widodo  
Procurement

Approved BY

Buang R  
GS Head

Effective Date: 01 Mei 2019  
Revision 1

# ULASAN KLIEN

BEK-F-PUR-008



## Evaluasi Suplier Form

### Penilaian Wajib

NO	PARAMETER	WEIGHT	POINT
1	<b>TECHNICAL</b> Kesesuaian barang atau jasa secara teknis, memenuhi aspek safety secara teknis, dokumen MSDS dan teknis lainnya.	Baik Sekali = 4	3
		Baik = 3	
		Cukup = 2	
		Buruk = 1	
2	<b>QUALITY</b> Kesesuaian antara harga dengan barang atau jasa yang diberikan supplier, kualitas produk, kualitas pengiriman, kualitas aspek	Baik Sekali = 4	3
		Baik = 3	
		Cukup = 2	
		Buruk = 1	
3	<b>RESPONSIVENESS</b> Responsif atau komunikasi positif dari vendor/ supplier, tanggapan keluhan/komplain. Negosiasi yang positif.	Baik Sekali = 4	3
		Baik = 3	
		Cukup = 2	
		Buruk = 1	
4	<b>DELIVERY TIME</b> Ketepatan waktu dalam mengirimkan barang/ sesuai estimasi waktu	Baik Sekali = 4	3
		Baik = 3	
		Cukup = 2	
		Buruk = 1	
5	<b>COST</b> Harga sesuai dan terbaik dengan barang atau jasa.	Baik Sekali = 4	3
		Baik = 3	
		Cukup = 2	
		Buruk = 1	
<b>TOTAL</b>			0

### Penilaian Tambahan

Sistem Manajemen Mutu		
6	Sistem Manajemen ISO 9001	ADA/TIDAK
7	Sistem Manajemen ISO 14001	ADA/TIDAK
8	Sistem Manajemen ISO 18001	ADA/TIDAK

Tanggal:

Acknowledged By

PT. TRANSKON JAYA  
Vendor/ Supplier/ Kontraktor

Prepared By

  
Gatot Ageng Widodo  
Procurement

Approved BY

  
Buang R  
GS Head

Effective Date: 01 Mei 2019  
Revision 1

# ULASAN KLIEN

BEK-F-PUR-008



## Evaluasi Suplier Form

### Penilaian Wajib

Date : 8 Feb 24

NO	PARAMETER	Standard Point	WEIGHT	Point	Total
1	TECHNICAL Kesesuaian barang atau jasa secara teknis, dokumen MSDS dan teknis lainnya.	Baik Sekali = 4	4	4	16
		Baik = 3			
		Cukup = 2			
		Buruk = 1			
2	QUALITY Kesesuaian antara harga dengan barang atau jasa yang diberikan supplier, kualitas produk, kualitas pengiriman, kualitas aspek	Baik Sekali = 4	4	4	16
		Baik = 3			
		Cukup = 2			
		Buruk = 1			
3	RESPONSIVENESS Responsif atau komunikasi positif dari vendor/ supplier, tanggapan keluhan/komplain. Negosiasi yang positif.	Baik Sekali = 4	4	4	16
		Baik = 3			
		Cukup = 2			
		Buruk = 1			
4	DELIVERY TIME Ketepatan waktu dalam mengirimkan barang/ sesuai estimasi waktu	Baik Sekali = 4	3	4	12
		Baik = 3			
		Cukup = 2			
		Buruk = 1			
5	COST Harga sesuai dan terbaik dengan barang atau jasa.	Baik Sekali = 4	3	4	12
		Baik = 3			
		Cukup = 2			
		Buruk = 1			
6	SAFETY Memenuhi Persyaratan dan ketentuan K	Baik Sekali = 4	3	3	9
		Baik = 3			
		Cukup = 2			
		Buruk = 1			
<b>TOTAL</b>					81

### Penilaian Tambahan

Sistem Manajemen Mutu					
7	Sistem Manajemen ISO 9001	ADA = 1 /TIDAK = 0	5		
8	Sistem Manajemen ISO 14001	ADA = 1 /TIDAK = 0	5		
9	Sistem Manajemen ISO 45001/PP50/201	ADA = 1 /TIDAK = 0	6		

PT. TRANSKON JAY  
Vendor/ Supplier/ Kontraktor

  
Gatot Ageng Widodo  
Procurement

Approved BY

  
Buang R  
GS Head

Effective Date: 01 Mei 2019  
Revision 1

# ULASAN KLIEN

BEK-F-PUR-008



## Evaluasi Suplier Form

### Penilaian Wajib

Date : 8 Feb 24

NO	PARAMETER	Standard Point	WEIGHT	Point	Total
1	<b>TECHNICAL</b> Kesesuaian barang atau jasa secara teknis, dokumen MSDS dan teknis lainnya.	Baik Sekali = 4	4	4	16
		Baik = 3			
		Cukup = 2			
		Buruk = 1			
2	<b>QUALITY</b> Kesesuaian antara harga dengan barang atau jasa yang diberikan supplier, kualitas produk, kualitas pengiriman, kualitas aspek	Baik Sekali = 4	4	4	16
		Baik = 3			
		Cukup = 2			
		Buruk = 1			
3	<b>RESPONSIVENESS</b> Responsif atau komunikasi positif dari vendor/ supplier, tanggapan keluhan/komplain. Negosiasi yang positif.	Baik Sekali = 4	4	4	16
		Baik = 3			
		Cukup = 2			
		Buruk = 1			
4	<b>DELIVERY TIME</b> Ketepatan waktu dalam mengirimkan barang/ sesuai estimasi waktu	Baik Sekali = 4	3	4	12
		Baik = 3			
		Cukup = 2			
		Buruk = 1			
5	<b>COST</b> Harga sesuai dan terbaik dengan barang atau jasa.	Baik Sekali = 4	3	4	12
		Baik = 3			
		Cukup = 2			
		Buruk = 1			
6	<b>SAFETY</b> Memenuhi Persyaratan dan ketentuan K	Baik Sekali = 4	3	3	9
		Baik = 3			
		Cukup = 2			
		Buruk = 1			
<b>TOTAL</b>					81

### Penilaian Tambahan

Sistem Manajemen Mutu					
7	Sistem Manajemen ISO 9001	ADA = 1 / TIDAK = 0	5	1	
8	Sistem Manajemen ISO 14001	ADA = 1 / TIDAK = 0	5	1	
9	Sistem Manajemen ISO 45001/PP50/201	ADA = 1 / TIDAK = 0	6	1	

PT. TRANSKON JAYA  
Vendor/ Supplier/ Kontraktor

Gatot Ageng Widodo  
Procurement

Approved BY

Buang R  
GS Head

**Kayin Fauzi**  
Marketing Direktur

tgl : 03 April 2024

Effective Date: 01 Mei 2019  
Revision 1

# PENGHARGAAN



# TRANSKON TRAINING CENTER



# TANGGUNG JAWAB SOSIAL PERUSAHAAN



# HUBUNGI KAMI

## HEAD OFFICE

Jl. Mulawarman Kompleks Hidup Baru No.21 RT 23,  
Manggar, Kec. Balikpapan Tim., Kota  
Balikpapan, Kalimantan Timur 76116

---

## BILLY SAMBUAGA

Sales & Marketing  
Mobile: 0811 5979 459  
Email: billy@transkon-rent.com

---

## BOBBY RAHMAN

Sales & Marketing  
Mobile: 0821 5400 0501  
Email: bobby@transkon-rent.com

---

## MARDIN

Sales & Marketing  
Mobile: 0811 5451 442  
Email: mardin@transkon-rent.com

---

## JULIA

Sales & Marketing  
Mobile: 0815 2844 2226  
Email: julia.hermawati@transkon-rent.com

---

## SRI UTAMI

Sales & Marketing  
Mobile: 0812 2955 5969  
Email: sriutami@transkon-rent.com

---

Ikuti kami :

 @transkonjaya

 PT Transkon Jaya Tbk

 @transkonjaya

 PT Transkon Jaya Tbk

 @transkonrent





**PT TRANSKON JAYA Tbk**